# Ako pracovať s dokumentom

## s Programom rozvoja (PR) na úrovni vidieckej obce
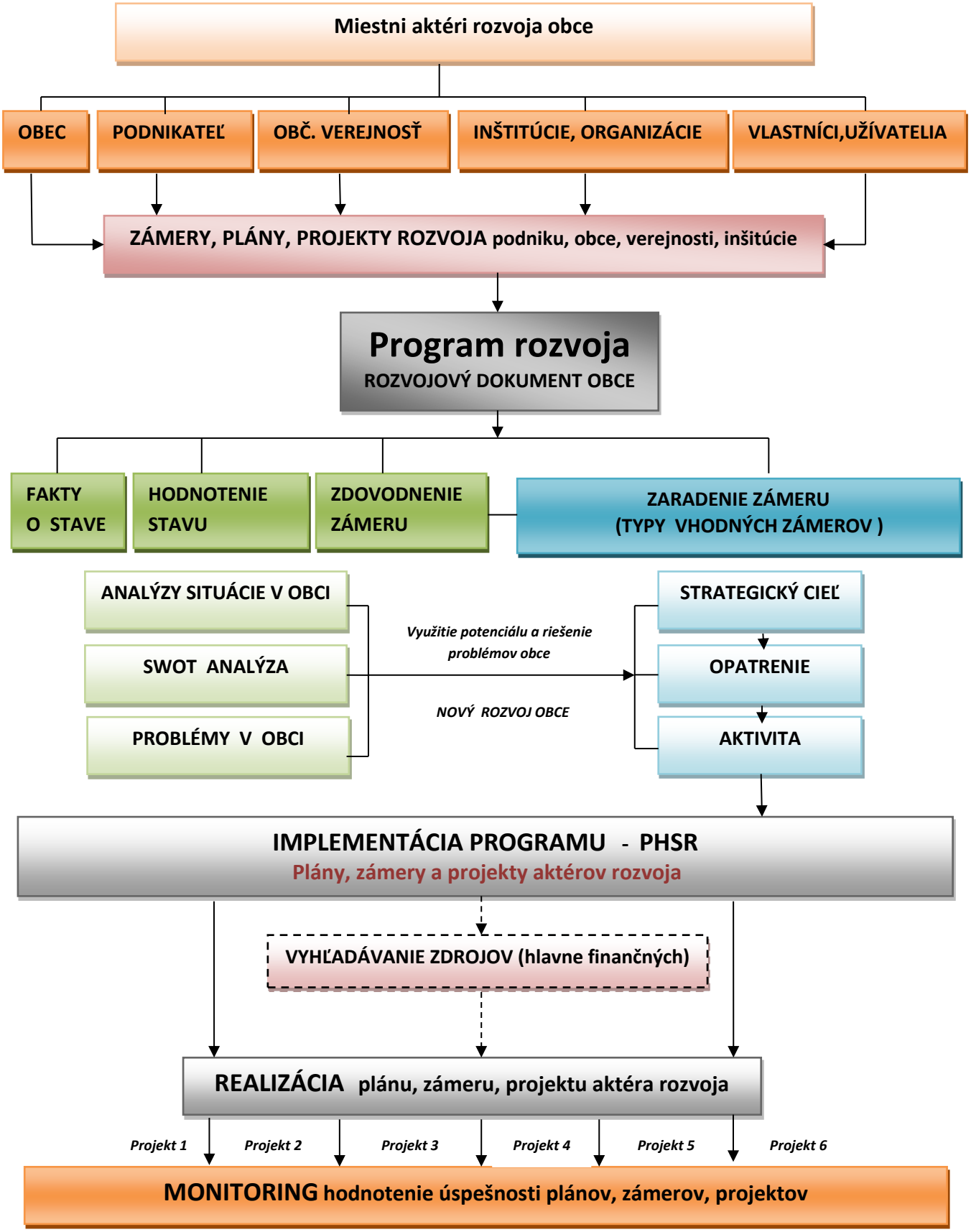
***Programový dokument rozvoja je dôležitým nástrojom rozvoja pre všetkých aktérov, ktorí pôsobia na území obce***